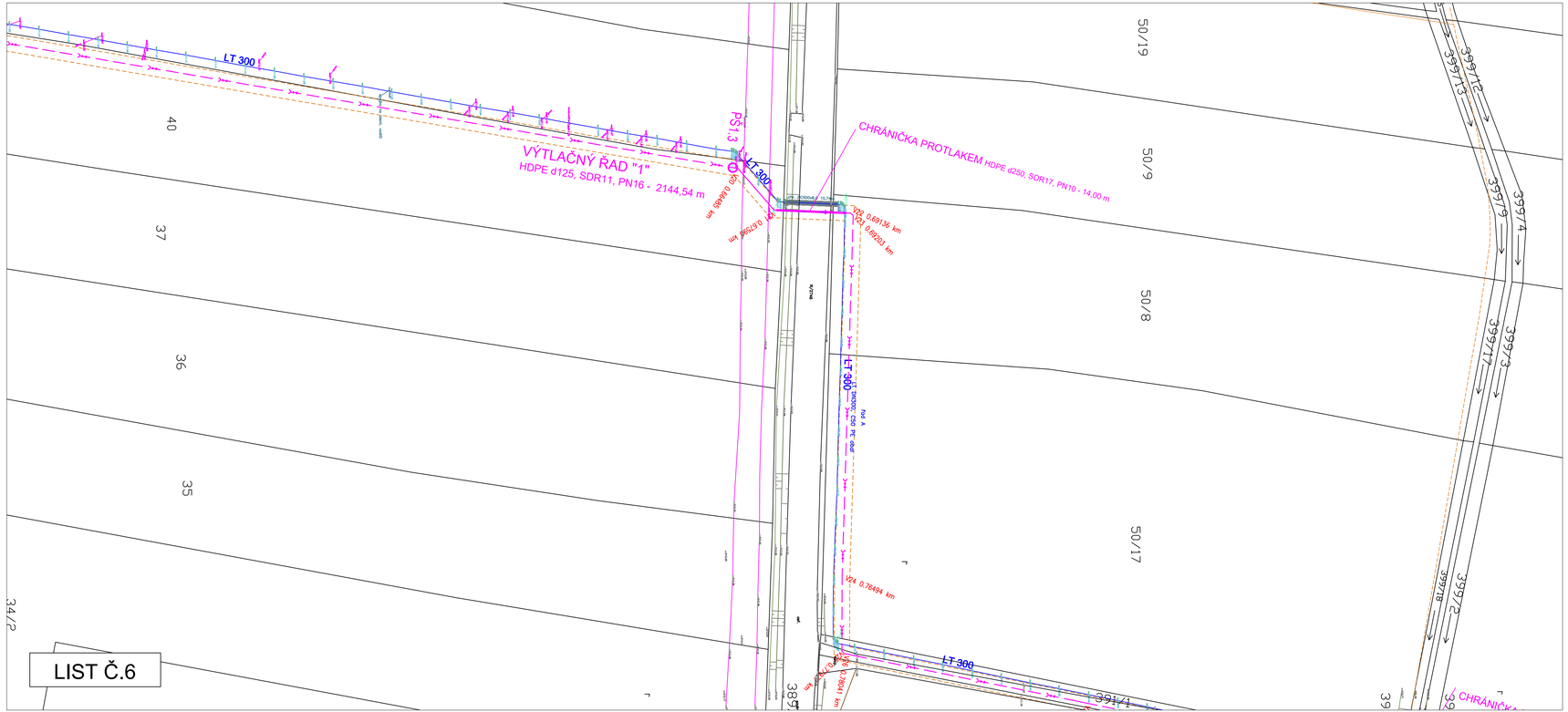

LIST Č.6

KLAD LISTŮ:

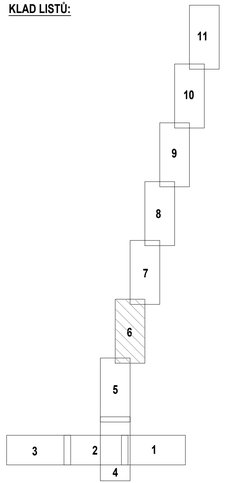

LEGENDA:

NAVRŽENÉ ING. SÍTĚ

- VÝTLAČNÝ ŘAD "2" SÝČINA
- NAVRŽENÁ SPLAŠKOVÁ KANALIZACE - GRAVITAČNÍ - DN250
- NAVRŽENÝ SPLAŠKOVÁ KANALIZACE - OCHRANNÉ PÁSMO
- NAVRŽENÝ VÝTLAČNÝ ŘAD KANALIZACE "1"
- NAVRŽENÝ VÝTLAČNÝ ŘAD KANALIZACE - OCHRANNÉ PÁSMO
- NAVRŽENÉ VEŘEJNÉ ČÁSTI KANALIZAČNÍCH PŘÍPOJEK
- NAVRŽENÁ PŘÍPOJKA NN K ČERPACÍ STANICI ODPADNÍCH VOD

STÁVAJÍCÍ ING. SÍTĚ

- STÁVAJÍCÍ KANALIZACE - DEŠŤOVÁ (obec Němčice)
- STÁVAJÍCÍ VODOVOD ZAMĚŘENÝ (VaK Mladá Boleslav, a.s.)
- STÁVAJÍCÍ VODOVOD ORIENTAČNĚ (NEOVĚŘENO)
- STÁVAJÍCÍ PŘÍPOJKY ORIENTAČNĚ (NEOVĚŘENO)
- STÁVAJÍCÍ PODZEMNÍ VEDENÍ NN (ČEZ DISTRIBUCE)
- STÁVAJÍCÍ NADZEMNÍ VEDENÍ NN (ČEZ DISTRIBUCE)
- ZAMĚŘENÉ A KÓTOVANÉ, VNITŘNÍ STP (CETIN)
- STP NEZAMĚŘENÁ POLOHA (CETIN)
- NADZEMNÍ SÍTĚ (CETIN)
- STÁVAJÍCÍ STL PLYNOVOD (GAS NET)
- STÁVAJÍCÍ PŘÍPOJKY PLYNOVOD (GAS NET)
- STÁVAJÍCÍ PLYNOVOD - OCHRANNÉ PÁSMO (GAS NET)
- HRANICE KATASTRÁLNÍHO ÚZEMÍ
- HRANICE POZEMKŮ DLE KATASTRU NEMOVITOSTÍ
- 354 PARCELNÍ ČÍSLA PODLE KATASTRU NEMOVITOSTÍ
- 354 PARCELNÍ ČÍSLA - DOTČENÉ POZEMKY

POZEMKY - Středočeský kraj, Zborovská 81/11, Smíchov, 15000 Praha 5

POZEMKY - záměry obce Němčice (změna ÚP)

POZEMKY - Obec Němčice, č.p.8, 294 42 Němčice

POZEMKY - záměry veřejnosti (změna ÚP)

Ing. Martin Butor

Digitally signed by Ing. Martin Butor
DN: C=CZ, O=I.Č.O. 8.ÚVYTREZ-45770743, O=Česká komora autorizovaných inženýrů a autorizovaných techniků ve výstavbě, OU=Elektronické autorizační razítko, CN=I=00005888, CN=Ing. Martin Butor, SN=Butor, G=Martin
Reason: I am the author of this document
Location:
Date: 2025.10.27 14:41:28+01'00'
Foxit PDF Reader Version: 2024.4.0

N

VODOHOSPODÁŘSKÉ INŽENÝRSKÉ SLUŽBY a.s. Křížová 472/47, 150 00 PRAHA 5	
Vypracoval: Ing. Martin Brada	Hlavní inž. projektu: Ing. M. Butor
Projektant: Ing. Martin Brada	Ved. atelieru: Ing. L. Kuželi
SPLAŠKOVÁ KANALIZACE NĚMČICE C. SITUAČNÍ VÝKRESY	Datum: 6/2024 Stupeň: DSP/DPS Formát: 5 A4 Zak.číslo: VIS-2/24 - 021
Investor: Obec Němčice, 294 42 Luštěnice	Měřítko: 1:1000 Číslo přílohy: C.3.6
KOORDINAČNÍ SITUAČNÍ VÝKRES - LIST Č.6	

TENTO VÝKRES A JEHO PŘÍLOHY JSOU NAŠÍM DUŠEVNÍM VLASTNICTVÍM, NESMÍ BÝT BEZ NAŠEHO PŘEDCHOZÍHO PÍSEMNÉHO SOUHLASU KOPÍROVÁNY, ROZMNOŽOVÁNY ANI ZPŘÍSTUPNĚNY JINÝM OSOBÁM NEBO FIRMÁM.